



# Lebensentwürfe

---

**Wie wollen wir leben?**  
**Wie werden wir leben?**



# Lebensentwürfe

---



**Drei Fragen stehen im Mittelpunkt:**

- Was ist richtig?
- Was ist mir wichtig?
- Wie finde ich mein Lebensthema?



# Lebensentwürfe

---



## Drei Stufen der Identitätsfindung:

- Bedürfnis
- Wünsche
- Begehren nach Anerkennung



# Lebensentwürfe



## Drei Herausforderungen der Zukunft

- Finanzen
- Klima
- Demographie





# Finanzen



---

## Öffentliche Schulden:

1.700.000.000.000 Euro

- 81.700.000 Mio. Einwohner (2009) =  
20.807,83 Euro Schulden pro Kopf
- 70.000.000 Mio. Einwohner (2050) =  
24.285,71 Euro Schulden pro Kopf



# Finanzen



## Beispiel:

- 160.000 Auswanderer 2009 erwirtschaften für 80.000 Hartz-IV-Mütter mit zwei Kindern die Lebensgrundlage; eine Mutter kostet bis zum 50. Lebensjahr 415.000 Euro
- 160.000 Auswanderer lassen ihren Anteil an den öffentlichen Schulden von 20.807,83 Euro pro Kopf hier
- 160.000 Auswanderer beteiligen sich nicht an Renten-, Kranken- und Pflegeversicherung



# Finanzen



## Schuldenabbau – aber wie?

- Zur Begleichung dieser aktuellen Schuldenlast müsste jeder lebende und zukünftig geborene Bundesbürger bis zu seinem Tod – zusätzlich zu den individuell bereits zu zahlenden Steuern und Sozialabgaben und ungeachtet seines Alters – ab sofort einen Beitrag von monatlich 86 Euro berappen. (Davon 9 Euro durch Wirtschaftskrise.)

Quelle: Stiftung Marktwirtschaft, Berlin

# Finanzen





# Klima



---

## Fakten:

- Konzentration von CO<sub>2</sub> in der Atmosphäre ist seit 1850 stark angestiegen
- Mensch ist dafür verantwortlich
- Klima hat sich im 20. Jahrhundert deutlich erwärmt (in Deutschland um 1 Grad Celsius)



# Klima



---

## **WMO erklärt Zusammenhänge mit**

- Pakistan
- China
- Russland
- Grönland



# Klima



---

## **Zusammenhänge zum Lebensentwurf:**

- Gesundheit
- Wanderungen (weltweit 2050: 200 Mio. Klimaflüchtlinge)
- Versicherungen von Klimaschäden
- Lebensqualität / Altersvorsorge



# Klima



**Petermann-Gletscher 5. August 2010**





# Demographie



„Weniger“

1

Sinkende Geburtenzahlen  
und weniger junge  
Menschen

„Bunter“

3

Wanderungs-  
bewegungen

Bevölkerungs-  
rückgang

„Älter“

2

Steigende Lebenserwartung  
und mehr ältere Menschen

# Demographie



# Demographie



# Demographie



# Demographie



Ein Bild, das auch in der Stauferstadt häufiger anzutreffen sein wird: Immer mehr ältere Menschen stehen immer weniger jüngeren gegenüber.

Foto: Ralf Seidel

# Zitat Angela Merkel



„ . . .

In den nächsten Jahren kommt eine riesige Aufgabe auf uns zu, eine Herkulesaufgabe. Wir müssen eigentlich Unvereinbares zusammenbringen: den Haushalt konsolidieren, aber zugleich Wachstum schaffen, und das Ganze in dem Umfeld einer Gesellschaft, deren Altersaufbau sich dramatisch verändert.

Wir brauchen neues Denken, um diese großen Herausforderungen bewältigen zu können.

...“

Bundestagsdebatte vom 17. März 2010



# Presseberichte



DER TAGESSPIEGEL

ERUM COGNOSCES CAUSAS

## Tagesspiegel, Berlin

Zitat Angela Merkel

„In den nächsten Jahren steht vor uns eine riesige Aufgabe, ich sage eine Herkulesaufgabe, weil wir eigentlich Unvereinbares zusammenbringen müssen: Haushaltskonsolidierung, Wachstum schaffen.“

## Handelsblatt, Düsseldorf

Zitat Angela Merkel

... Deutschland stehe eine Herkulesaufgabe bevor, „denn wir müssen eigentlich Unvereinbares zusammenbringen: Haushaltskonsolidierung und Wachstum schaffen“.





# Lebensentwürfe

---



**Drei Fragen stehen im Mittelpunkt:**

- Was ist richtig?
- Was ist mir wichtig?
- Wie finde ich mein Lebensthema?

# Geburten



6

HERZKLOPFEN

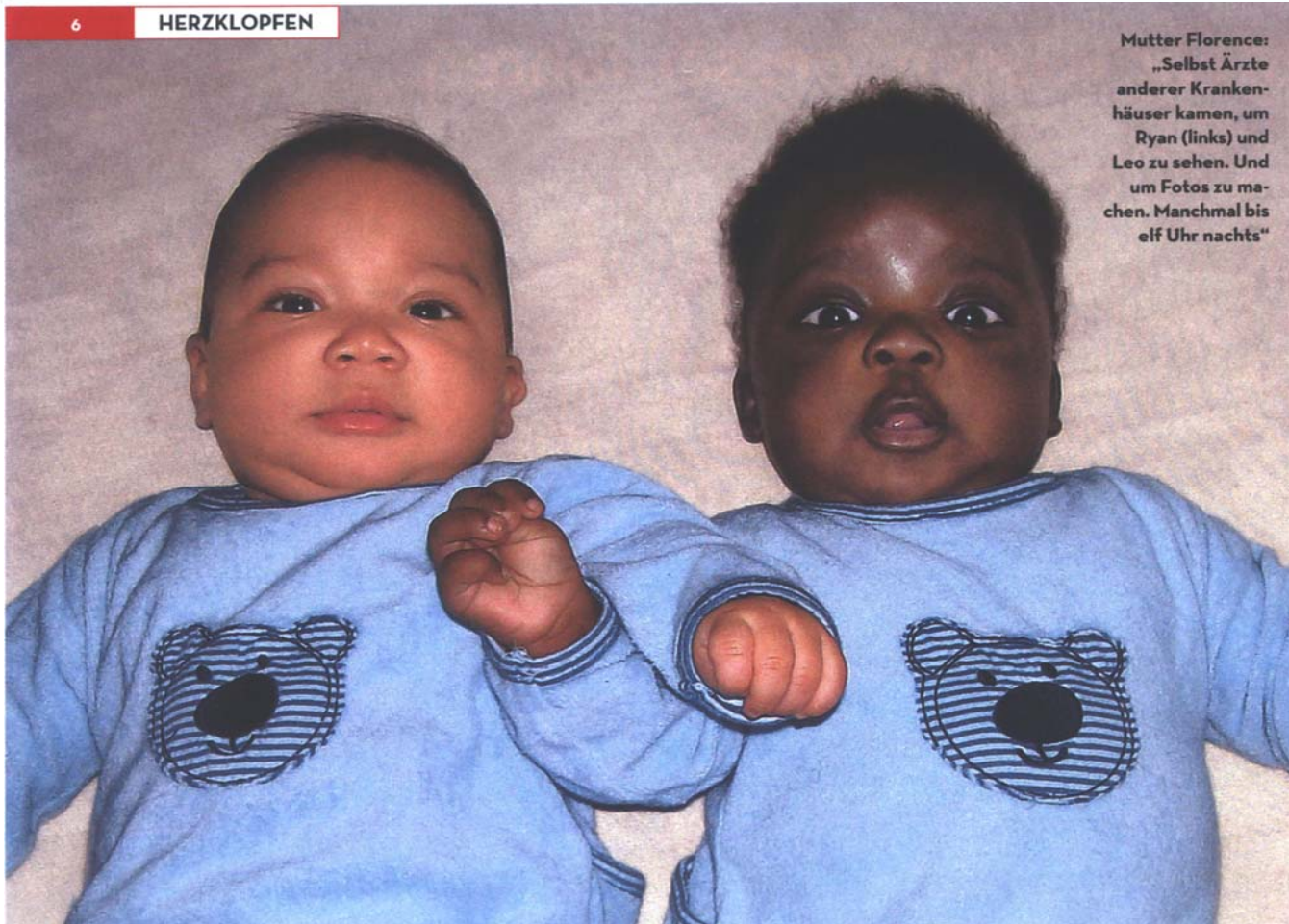

Mutter Florence:  
„Selbst Ärzte  
anderer Krankenhäuser kamen, um  
Ryan (links) und  
Leo zu sehen. Und  
um Fotos zu machen. Manchmal bis  
elf Uhr nachts“

# Geburten

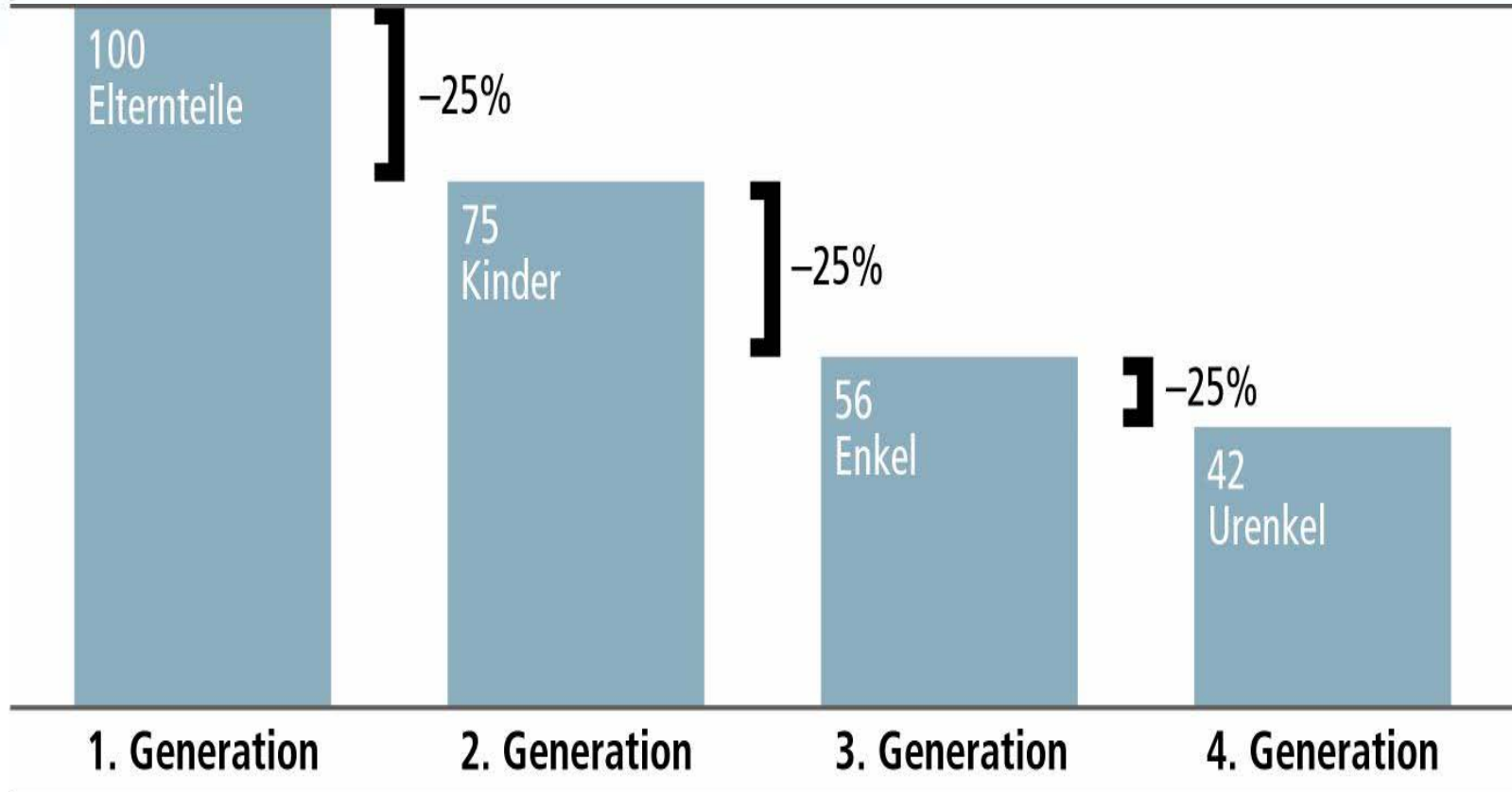



# 1. Kernbotschaft



---

Jedem Kind stehen grundsätzlich alle Türen auf. Denn wir brauchen jedes Kind. Wir können es uns nicht mehr erlauben, auf ein Kind bzw. ein Talent zu verzichten.



# Lebenserwartung



Unterscheidung der Menschen über 50 in vier Altersgruppen:

- 50 + : die „reifen“ Erwachsenen
- 65 + : die Senioren
- 80 + : die Hochbetagten
- 100 + : die Langlebigen

# Lebenserwartung

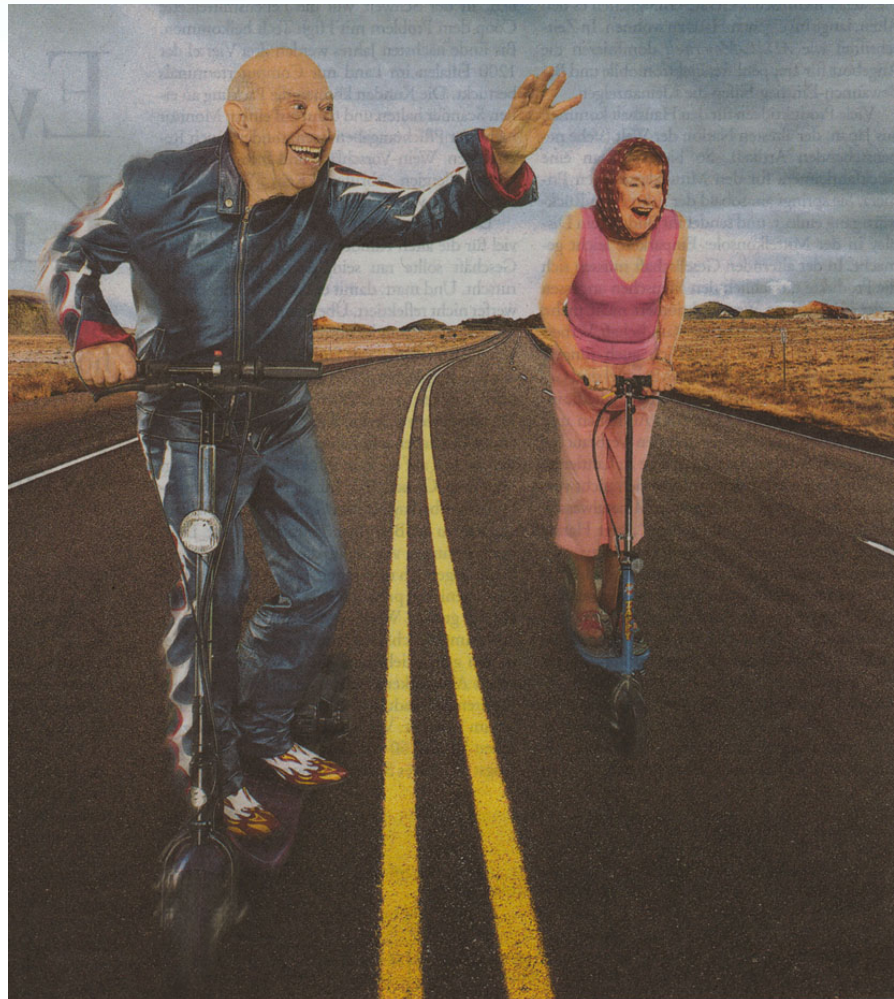

FRISCH, FRÖHLICH, ALT: Illustration des amerikanischen Fotografen Sacha Waldman



## 2. Kernbotschaft



---

Wir brauchen ein neues Bild vom Alter, von den Alten und vom Altern. Wir werden mehrere Neuanfänge im Leben gestalten. Es gilt, das Miteinander der Generationen zu gestalten. Das Leben kennt künftig 100 mit Leben zu füllende Jahre.

„Bunter“





# Bunter



## Alltag in Wiesbaden

Quelle: Die Welt, 15.03.2008

# 3. Kernbotschaft



Wir brauchen die Potenziale der zugewanderten Menschen und der künftig Zuwandernden. Es gilt die Chancen zu kommunizieren, nicht die Defizite. Es gilt das Miteinander der Kulturen zu gestalten.



# Prognose Wiesbaden



---

Datenquellen: Statistisches Landesamt,  
Bundesamt für Bauwesen und  
Raumordnung, Bundesagentur für Arbeit,  
Bertelsmann Stiftung (Basis 2008)

[www.wegweiser-kommune.de](http://www.wegweiser-kommune.de)

# Prognose Wiesbaden



Wegweiser Kommune - Windows Internet Explorer

http://www.wegweiser-kommune.de/

Datei Bearbeiten Ansicht Favoriten Extras ?

Favoriten Vorgeschlagene Sites Web Slice-Katalog Kostenlose Hotmail

Wegweiser Kommune

Themen & Konzepte Daten & Prognosen Wegweiser interaktiv

**Über den Wegweiser**

- Zielsetzung
- Methodik
- Projektpartner

**Service**

- Presse-Dossier
- Guided Tour
- Kontakt
- Banner-Download
- Link-Liste
- Print-Publikationen

**Themen & Konzepte**

Die thematischen Angebote des Wegweisers Kommune zeichnet eine hohe Praxisrelevanz aus. Informieren Sie sich über konkrete kommunale Handlungsansätze. [mehr >](#)

**Direkt zu unseren Themen**

- Demographischer Wandel
- Finanzen
- Bildung
- Soziale Lage
- Integration

**Daten & Prognosen**

Für jede Kommune mit mehr als 5.000 Einwohnern stehen Ihnen Bevölkerungsprognosedaten bis zum Jahr 2025 sowie mehr als 230 sozioökonomische Indikatoren zur Verfügung. Machen Sie sich ein Bild von der Entwicklung Ihrer Kommune. [mehr >](#)

**Ort**

**Thema**

**Aktuelles**

**Neue Bildungsdaten online!**

Daten zu regionalen Bildungsangeboten erstmals im Wegweiser [mehr >](#)

**Demographiebericht**

**Ihre Kommune**

Erstellen Sie den Demographiebericht einer ausgewählten Kommune. [mehr >](#)

**Bevölkerungspyramide**

Betrachten Sie die Bevölkerungsentwicklung einer Kommune nach Alter und Geschlecht. [mehr >](#)

**Kartensuche nach Gemeinden**

# Prognose Wiesbaden



http://www.wegweiser-kommune.de/datenprognosen/demographiebericht/Demographiebericht.action?ken - Windows Internet Explorer

http://www.wegweiser-kommune.de/datenprognosen/demographiebericht/Demographiebericht.action?kennzahlen=kennzahlen&diagramme=&gkz=06414000&zeitra

http://www.wegweiser-kommune.de/datenprognosen...

Tab. 1: Indikatordaten im Politikfeld "Demographischer Wandel" für Wiesbaden

	Wiesbaden
Bevölkerung (Anzahl)	276.742
Demographietyp	Typ G1: Stabile Großstädte mit geringem Familienanteil
Bevölkerungsentwicklung vergangene 7 Jahre (%)	k.A.
Bevölkerungsentwicklung 2006 bis 2025 (%)	3,3
Frauenanteil an den 20- bis 34-Jährigen (%)	52,2
Fertilitätsindex (%)	3,4
Ausländeranteil (%)	20,3
Familienwanderung (Pers. je 1.000 Ew.)	-3,1
Bildungswanderung (Pers. je 1.000 Ew.)	43,1
Wanderung zu Beginn der 2. Lebenshälfte (Pers. je 1.000 Ew.)	-4,7
Alterswanderung (Pers. je 1.000 Ew.)	-5,1
Durchschnittsalter (Jahre)	42,7
Durchschnittsalter 2025 (Jahre)	44,8
Median-Alter (Jahre)	41,5
Median-Alter 2025 (Jahre)	44,0
Jugendquotient (unter 20-Jährige je 100 Pers. der AG 20-64)	30,1
Jugendquotient 2025 (unter 20-Jährige je 100 Pers. der AG 20-64)	30,0

Fertig

Unbekannte Zone

# Prognose Wiesbaden



http://www.wegweiser-kommune.de/datenprognosen/demographiebericht/Demographiebericht.action?ken - Windows Internet Explorer

http://www.wegweiser-kommune.de/datenprognosen/demographiebericht/Demographiebericht.action?kennzahlen=kennzahlen&diagramme=&gkz=06414000&zeitra

Datei Bearbeiten Gehe zu Favoriten ?

Favoriten Vorgeschlagene Sites Web Slice-Katalog Kostenlose Hotmail

http://www.wegweiser-kommune.de/datenprognosen... Startseite Feeds (J) E-Mail lesen Drucken Seite Sicherheit Extras Hilfe

4 (4 von 6) 110% Suchen

Altenquotient (ab 65-Jährige je 100 Pers. der AG 20-64)	31,5
Altenquotient 2025 (ab 65-Jährige je 100 Pers. der AG 20-64)	37,2
Anteil unter 18-Jährige (%)	16,6
Anteil unter 18-Jährige 2025 (%)	16,2
Anteil 65- bis 79-Jährige (%)	14,2
Anteil 65- bis 79-Jährige 2025 (%)	15,1
Anteil ab 80-Jährige (%)	5,2
Anteil ab 80-Jährige 2025 (%)	7,2

k. A. = keine Angabe bei fehlender Verfügbarkeit, unzureichender Vergleichbarkeit wegen Gebietsstandsänderungen oder Einwohnerzahl unter 5.000 im betreffenden Jahr!

Quelle: Statistische Ämter der Länder, Deenst GmbH, Institut für Entwicklungsplanung und Strukturforschung GmbH, eigene Berechnungen.

## 2.2 Politikfeld "Wohnen" 2008

Tab.2: Indikatordaten im Politikfeld "Wohnen" für Wiesbaden

	Wiesbaden
Wohnfläche pro Person (Quadratmeter)	38,6
Anteil Wohnungen in Ein-/Zweifamilienhäusern (%)	20,8

k. A. = keine Angabe bei fehlender Verfügbarkeit, unzureichender Vergleichbarkeit wegen Gebietsstandsänderungen oder Einwohnerzahl unter 5.000 im betreffenden Jahr!

Fertig Unbekannte Zone

# Prognose Wiesbaden



http://www.wegweiser-kommune.de/datenprognosen/demographiebericht/Demographiebericht.action?ken - Windows Internet Explorer

http://www.wegweiser-kommune.de/datenprognosen/demographiebericht/Demographiebericht.action?kennzahlen=kennzahlen&diagramme=diagramme&glz=06414

File Bearbeiten Gehe zu Favoriten ?

Favoriten Vorgeschlagene Sites Web Slice-Katalog Kostenlose Hotmail

http://www.wegweiser-kommune.de/datenprognosen...

5 (5 von 10) 110% Suchen

Tab.5: Indikatordaten im Politikfeld "Integration" für Wiesbaden

	Wiesbaden
Ausländische Bevölkerung (Anzahl)	56.852
Ausländeranteile (%)	20,6
Ausländeranteil unter 15-Jährige (%)	18,7
Ausländeranteil 15- bis 24-Jährige (%)	27,5
Ausländeranteil 25- bis 64-Jährige (%)	24,0
Ausländeranteil ab 65-Jährige (%)	8,3
Anteil Eingebürgerte im Jahr (%)	1,5
Anteil geduldete Personen (%)	0,7
Anteil Aussiedlerschüler (%)	k.A.
Anteil 3-Jhr. m. Migrationshintergr. in Tageseinr. (%)	48,0
Anteil Kinder m. Migrationshintergr. in Tageseinr. (%)	48,2
Vorschulische Sprachkurse (%)	k.A.
Anteil ausländische Förderschüler (%)	k.A.
Abiturientenquote - Ausländer (%)	k.A.
Abiturientenquote - gesamt (%)	k.A.
Anteil ausländ. Schulabgänger ohne Abschluss (%)	k.A.
Anteil Schulabgänger ohne Abschluss gesamt (%)	k.A.
Anteil Auszubildende an ausländ. Bev. 18-20J. (%)	31,1

Fertig Unbekannte Zone



# Inhalte



---

- Bildung
- Familie
- Gender
- Arbeit
- Pflege



# Inhalte



---

- **Bildung**
- Familie
- Gender
- Arbeit
- Pflege



# Bildungsfakten

---



- Rund 20 Prozent der 15-Jährigen können nicht richtig lesen, schreiben und rechnen
- Rund 65.000 Jugendliche verlassen jährlich die Schulen ohne einen Schulabschluss
- 17 Prozent der 20- bis 30-Jährigen verfügen über keinen Berufsabschluss

# Höchste Bildungserträge bei den Jüngsten

Investitionsertrag beim Humankapital

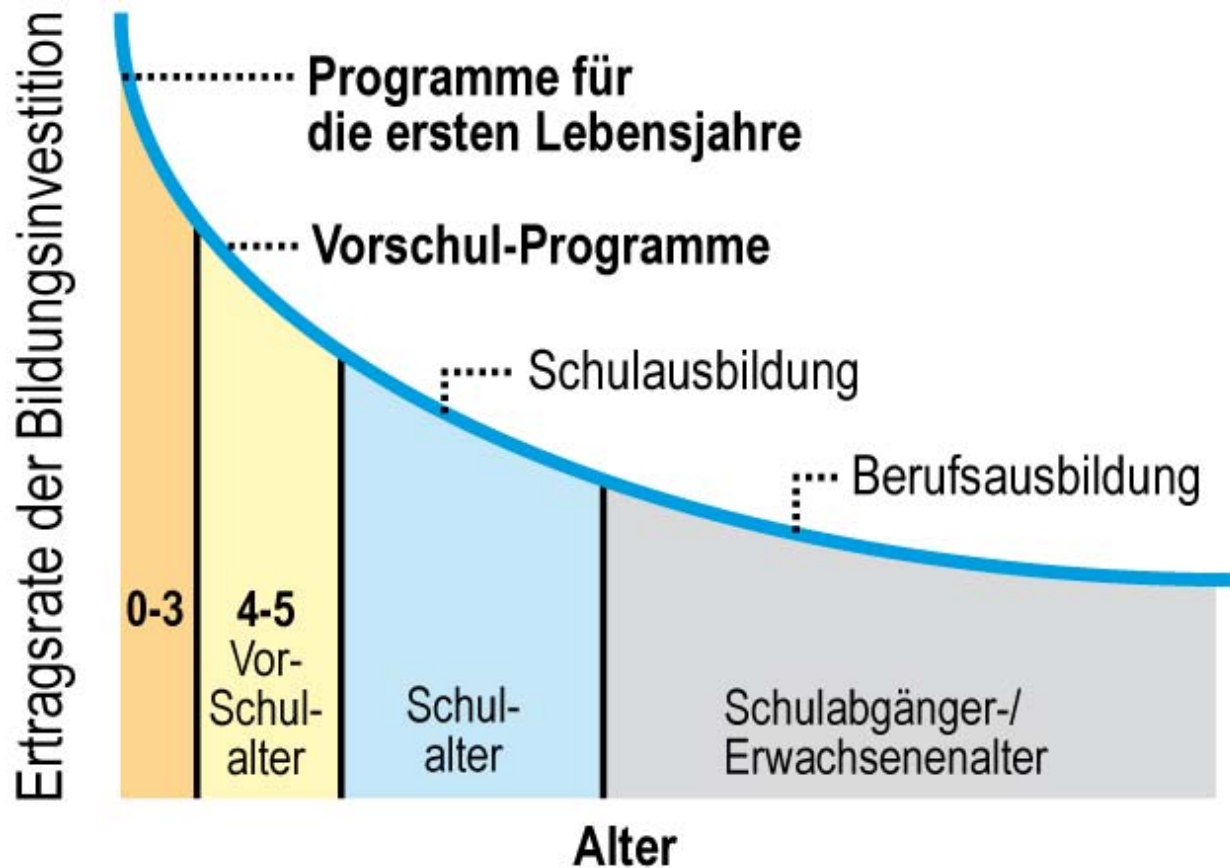

Quelle: Die Welt

# Hirnforschung

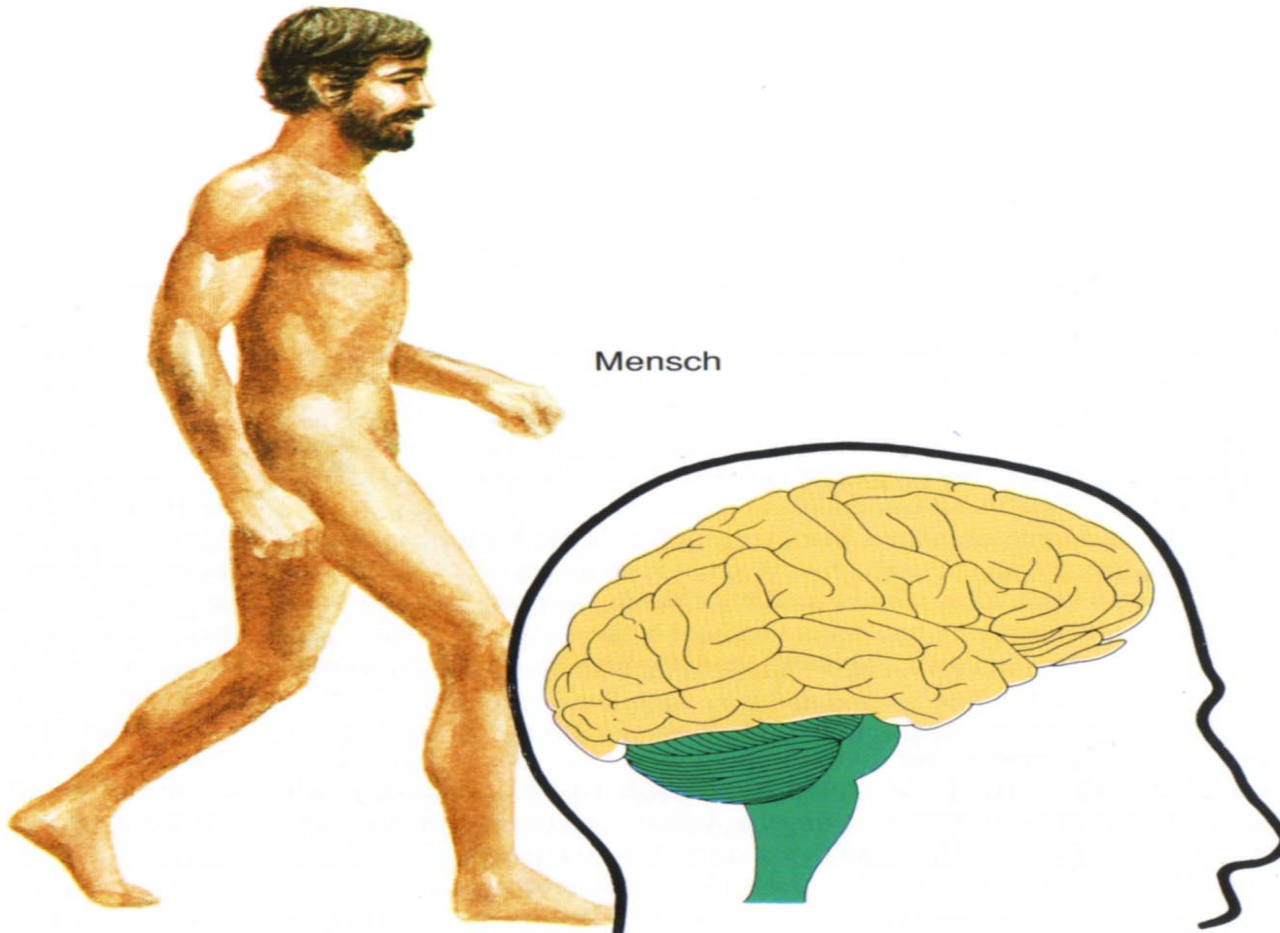

Mensch



# Inhalte



---

- Bildung
- **Familie**
- Gender
- Arbeit
- Pflege





# Familie



---

- Familie ist da, wo Generationen / Menschen füreinander Verantwortung übernehmen.
- Vereinbarkeit von Familie und Beruf ist generationenübergreifend
- Betreuung ist generationenübergreifend, ebenso Bildung, Arbeit ...



# Inhalte



---

- Bildung
- Familie
- **Gender**
- Arbeit
- Pflege



# Gender



---

- Die Zukunft ist weiblich!
- Wir brauchen Männerpolitik – Maskulinität?
- Wir brauchen neue Bilder der Genderpolitik!



# Inhalte



---

- Bildung
- Familie
- Gender
- **Arbeit**
- Pflege

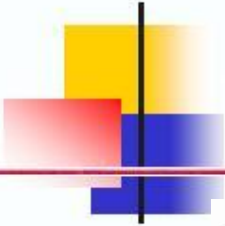



# Fachkräftebedarf

---



## Vier Zielgruppen zur Befriedigung des Fachkräftebedarfs

- Frauen
- Ältere Menschen
- Zugewanderte und Zuwanderer
- Jugendliche ohne Schulabschluss



# Inhalte



---

- Bildung
- Familie
- Gender
- Arbeit
- **Pflege**

# Pflege



**stern**

4 790804 102805 44

**Wer pflegt uns,  
wenn wir alt sind?**

**Pflegenotstand  
in Deutschland:  
So sorgen Sie  
richtig vor**

The image shows the cover of the magazine 'stern'. At the top left is a red star logo. The title 'stern' is in a bold, white, italicized font on a blue background. Below the title is a large white thought bubble with a black border containing the text 'Wer pflegt uns, wenn wir alt sind?'. Below the thought bubble, a man and a woman are sitting on the floor. The man is on the left, wearing a light blue shirt and dark pants, looking towards the camera. The woman is on the right, wearing a white cardigan and blue jeans, looking towards the camera. Two small thought bubbles lead from the man and woman to the large central thought bubble. The background is a plain, light-colored surface.



# Pflege



---

Michael de Ridder

wie  
wollen  
wir  
sterben?

Ein ärztliches Plädoyer  
für eine neue Sterbekultur  
in Zeiten der  
Hochleistungsmedizin

DVA



# Lebensentwürfe

---



**Drei Fragen stehen im Mittelpunkt:**

- Was ist richtig?
- Was ist mir wichtig?
- Wie finde ich mein Lebensthema?



# 4. Kernbotschaft



---

Wir müssen lernen, in Zielen zu denken, nicht mehr nur in Maßnahmen.

Wir müssen lernen, in Funktionen zu denken, nicht mehr nur in Einrichtungen.

Wir müssen den Mut haben, aus bestehenden Denksystemen herauszutreten.

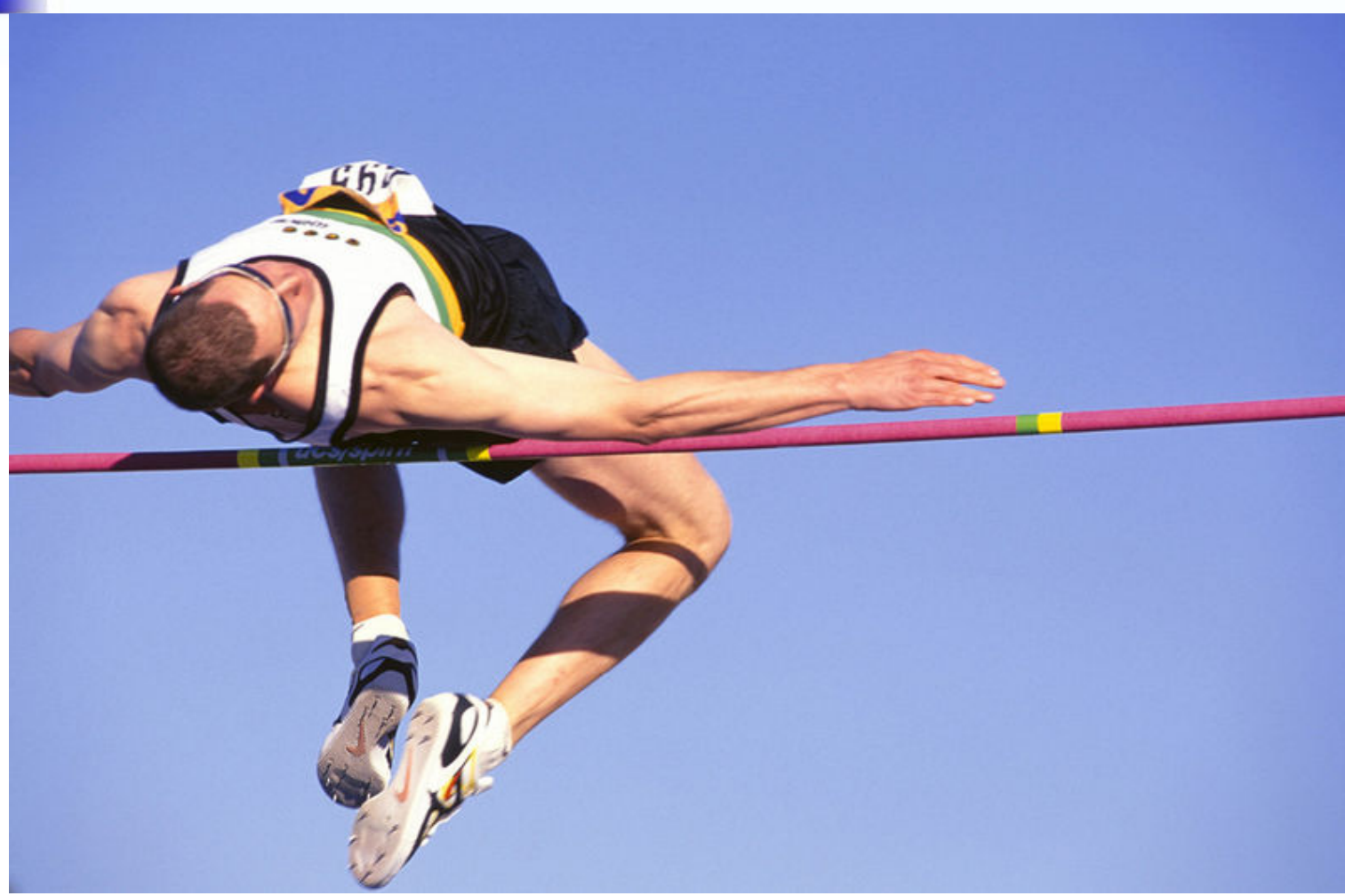
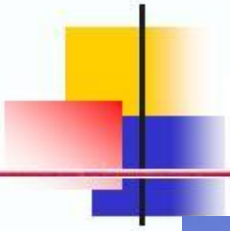

# Vielen Dank für Ihre Aufmerksamkeit!



Dr. Winfried Kösters  
Hauptstraße 49  
50126 Bergheim

 0 22 71 / 9 28 58

Fax 0 22 71 / 9 12 31

[info@winfried-koesters.de](mailto:info@winfried-koesters.de)

[www.winfried-koesters.de](http://www.winfried-koesters.de)